クスリのアオキ

売出期間
11月18日(水)▶11月24日(火)

復活 仁尾・観音寺・伊吹漁港での朝採鮮魚！
火曜日 土曜日 限定 鮮魚市 毎日が鮮魚専門店



※画像はイメージです
※時化等で入荷の無い場合がございます

チラシ売出期間中
水日はポイント5倍
※他のポイント倍率施策と重なった場合、いずれか高い倍率が適用されます。※ポイントはクスリのアオキメンバーズカードのポイントを指します。※一部対象外商品もございます。

このチラシの売り出し対象店舗

こんぴら街道店
営業時間 9:00~22:00 ☎0877-35-8650

多度津店
営業時間 9:00~22:00 ☎0877-43-2350

※このコーナーの写真は全てイメージです
※各日・各商品、売り切れ次第終了となります



北海道産・他
玉ねぎ(1個)
お1家族様6点限り
38円
(税込参考価格42円)
3点で 98円
(税込参考価格106円)

ニュージーランド産・他
かぼちゃ(100g当り)
38円
(税込参考価格42円)

北海道産・他
人参
(3本・1袋)
138円
(税込参考価格150円)

香川県産・他
レタス
(1個)
158円
(税込参考価格171円)

高知県産・他
なす
(3本・1袋)
158円
(税込参考価格171円)

福岡県産・他
霜降り
ひらたけ
(1袋)
98円
(税込参考価格106円)

徳島県産・他
れんこん
(100g当り)
58円
(税込参考価格63円)

徳島県産・他
生椎茸
(1パック)
128円
(税込参考価格139円)

青森県産
訳あり
りんご(赤)
(1袋)
498円
(税込参考価格538円)

青森県産
訳あり
りんご(青)
(1袋)
498円
(税込参考価格538円)

山形県産・他
洋なし
(1玉)
88円
(税込参考価格96円)

アオキ！

※このコーナーの写真は全てイメージです
※一部の商品において、時化等で入荷の無い場合がございます



原材料:太平洋産・他
炭火焼かつおのたたき短冊
(解凍)(冷凍・解凍)
(100g当り)
158円
(税込参考価格171円)

握り寿司盛合せ
(10貫・1パック)
698円
(税込参考価格754円)

原材料:チリ産・他
定塩銀鮭切身
(冷凍・解凍)
(100g当り)
228円
(税込参考価格247円)

インド産・他
無頭バナメイ海老
(大)(解凍)
(100g当り)
198円
(税込参考価格214円)

鍋団子
(各種)(解凍)
(12粒・1パック)
各298円
(税込参考価格322円)

日本食研
鍋つゆ(各種)
(各1パック)
各258円
(税込参考価格279円)

11/18(水)限り

インド産・他
無頭バナメイ海老
(養殖・解凍)
(100g当り)
158円
(税込参考価格171円)

チリ産・他
骨取り
生鮭切身
(養殖・解凍)
(100g当り)
298円
(税込参考価格322円)

11/19(木)▶20(金)限り

長崎県産・他
秋さば切身
(1パック)
498円
(税込参考価格538円)

原材料:北海道産・他
煮だこ(チルド)
(100g当り)
458円
(税込参考価格495円)

11/21(土)限り

お寿司・お刺身よりどりセール
(3パックで1000円)
(各1パック)
各380円
(税込参考価格411円)

香川県産・他
秋さわら切身
(3切・1パック)
698円
(税込参考価格754円)

11/22(日)限り

香川県産
プライム
ぶり切身(養殖)
(100g当り)
398円
(税込参考価格430円)

握り寿司盛合せ
(15貫・1パック)
998円
(税込参考価格1,078円)

11/23(祝)▶24(火)限り

田舎巻き(解凍)
(1パック)
298円
(税込参考価格322円)

ちょい盛り
刺身盛合せ
(4点盛・1パック)
480円
(税込参考価格519円)

今晩のおかずに 自慢のお惣菜

※このコーナーの写真は全てイメージです



極旨カキフライ
(6個・1パック)
378円
(税込参考価格409円)



新じゃが
牛肉コロッケ
(3個・1袋)
188円
(税込参考価格204円)



さつま芋と
ごぼうの
おつまみ揚げ
(5枚・1パック)
258円
(税込参考価格279円)



鮭弁当
(1パック)
538円
(税込参考価格582円)



おつまみ
焼き鳥もも串
(5本・1パック)
288円
(税込参考価格312円)

※このコーナーの写真は全てイメージです

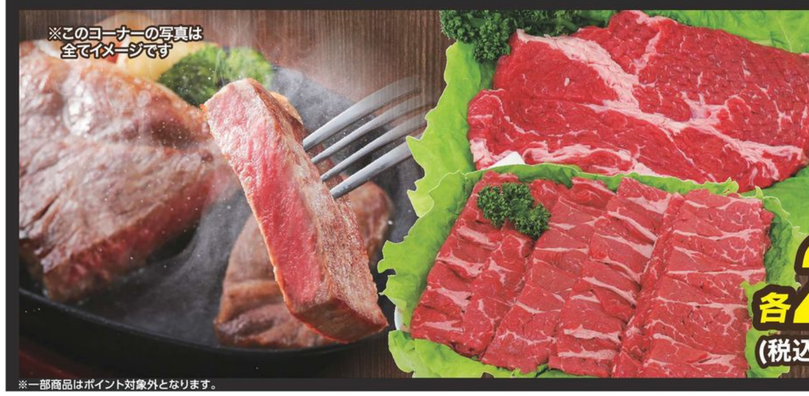

オーストラリア産
牛肩ロース
(ステーキ用・焼肉用)
(各100g当り)
各298円
(税込参考価格322円)

原材料:
アメリカ産
牛プルコギ用
(味付)
(100g当り)
168円
(税込参考価格182円)

カナダ産
豚小間切れ
(100g当り)
95円
(税込参考価格103円)

国産
若鶏手羽元
(100g当り)
55円
(税込参考価格60円)

ブラジル産
若鶏モモ肉
角切り鍋物用
(100g当り)
88円
(税込参考価格96円)

※一部商品はポイント対象外となります。

■広告商品は豊富に用意しておりますが、万一売切れの際はご容赦下さい。このチラシの価格は全て本体価格で表示しています。産地の表記につきまして、多少変更になる場合がございます。「A&」はクスリのアオキのプライベートブランドです。パッケージが異なる場合がございます。■店舗によっては、一部取り扱いのない商品がございます。予めご了承ください。
■法令に基づき、指定濫用防止医薬品のご購入は、原則お一家族様１点に限らせていただきます。販売にあたっては、購入するお客様の年齢や使用目的、用途を確認いたします。18 歳未満の者への大容量製品又は複数個の販売は法令で禁止されています。年齢確認のため、身分証のご提示をお願いすることがあります。予めご了承ください。

kgwjjjbG

香川G1

※このコーナーの写真は全てイメージです ※各日・各商品、売り切れ次第終了となります

11/18(水)限り 青果



茨城県産・他 ほうれん草(1袋) 128円(税込参考価格139円)



香川県産・他 ミニトマト(1パック) 148円(税込参考価格160円)



お1家族様6点限り

香川県産・他 きゅうり(1本) 58円(税込参考価格63円)

3点まで 158円(税込参考価格171円)



熊本県産・他 トマト(1個) 98円(税込参考価格106円)



香川県産・他 みかん(1袋) 398円(税込参考価格430円)

11/19(木)限り



徳島県産 鳴門金時(1本) 88円(税込参考価格96円)



香川県産・他 ぶなしめじ(1袋) 88円(税込参考価格96円)



広島県産・他 エリンギ(1パック) 88円(税込参考価格96円)



福岡県産・他 舞茸(1袋) 88円(税込参考価格96円)



青森県産・他 赤りんご(1玉) 158円(税込参考価格171円)

11/20(金)限り



群馬県産・他 キャベツ(1個) 148円(税込参考価格160円)



香川県産・他 ぶなしめじ(1袋) 88円(税込参考価格96円)



広島県産・他 エリンギ(1パック) 88円(税込参考価格96円)



福岡県産・他 舞茸(1袋) 88円(税込参考価格96円)



青森県産・他 青りんご(1玉) 128円(税込参考価格139円)



鳥取県産・他 梨(1玉) 198円(税込参考価格214円)

11/21(土)限り



長野県産・他 白菜(1/4カット) 98円(税込参考価格106円)



フィリピン産・他 バナナ(1袋) 138円(税込参考価格150円)

高知県産・他 にら(1袋) 98円(税込参考価格106円)



青森県産・他 赤りんご(1袋) 398円(税込参考価格430円)

青森県産・他 大根(1本) 158円(税込参考価格171円)



福岡県産・他 まいたけWパック(1パック) 178円(税込参考価格193円)

卵(M・10個)を除く1000円(税抜)以上お買い上げのお客様お1家族様1点限り

※イラストはイメージです

産地は商品に記載 卵(Mサイズ)(10個・1パック) 198円(税込参考価格214円)

11/22(日)限り



茨城県産・他 小松菜(1袋) 88円(税込参考価格96円)



北海道産・他 白ねぎ(1束) 148円(税込参考価格160円)

香川県産・他 みかん(1袋) 398円(税込参考価格430円)



香川県産・他 ぶなしめじWパック(1パック) 178円(税込参考価格193円)



徳島県産・他 柿(1玉) 98円(税込参考価格106円)



熊本県産・他 トマト(1パック) 278円(税込参考価格301円)



香川県産 さぬきゴールドキウイ(1玉) 198円(税込参考価格214円)

11/23(月)限り

お1家族様6点限り



北海道産・他 メークイン(1個) 38円(税込参考価格42円) 3点まで 98円(税込参考価格106円)



香川県産・他 ブロッコリー(1個) 278円(税込参考価格301円)



長野県産・他 えのき(1袋) 88円(税込参考価格96円)



青森県産・他 赤りんご(1玉) 128円(税込参考価格139円)



高知県産・他 ピーマン(1袋) 88円(税込参考価格96円)



フィリピン産・他 パイナップル(1玉) 398円(税込参考価格430円)

11/24(火)限り



北海道産・他 じゃがいも(1袋) 128円(税込参考価格139円)



オリーブの輝き(赤卵)を除く1000円(税抜)以上お買い上げのお客様お1家族様1点限り

※イラストはイメージです

産地は商品に記載 オリーブの輝き(赤卵)(1パック) 198円(税込参考価格214円)

北海道産・他 ごぼう(1袋) 128円(税込参考価格139円)



香川県産・他 国産キウイ(1パック) 298円(税込参考価格322円)

お1家族様6点限り

北海道産・他 メークイン(1個) 38円(税込参考価格42円) 3点まで 98円(税込参考価格106円)

徳島県産 鳴門金時(1袋) 278円(税込参考価格301円)

青森県産・他 青りんご(1玉) 128円(税込参考価格139円)

※一部商品はポイント対象外となります。

※このコーナーの写真は全てイメージです

11/18(水)限り 精肉

国産 豚小間切れ ジャンボパック(100g当り) 95円(税込参考価格103円)

オーストラリア産牛＋国産豚 牛豚合挽肉(牛肉のみ解凍)(100g当り) 128円(税込参考価格139円)

国産 豚ロース(切り落し・トンテキ用・生姜焼き用)(各100g当り) 各148円(税込参考価格160円)

国産 若鶏モモ肉 ジャンボパック(100g当り) 108円(税込参考価格117円)

11/19(木)▼20(金)限り

国産 交雑牛 小間切れ(100g当り) 298円(税込参考価格322円)

国産 豚ミンチ(100g当り) 88円(税込参考価格96円)

国産 豚肩ロース(しゃぶしゃぶ用・焼肉用)(各100g当り) 各168円(税込参考価格182円)

国産 若鶏ササミ(100g当り) 85円(税込参考価格92円)

11/21(土)限り

国産 黒毛和牛(オリーブ牛)バラ肉(スライス・切り落し) 金ラベル(各100g当り) 各398円(税込参考価格430円)

国産 豚バラ(スライス・切り落し)(各100g当り) 各168円(税込参考価格182円)

国産 豚スペアリブ(100g当り) 108円(税込参考価格117円)

国産 若鶏ムネ肉 ジャンボパック(100g当り) 55円(税込参考価格60円)

11/22(日)限り

国産 豚モモ切り落し ジャンボパック(100g当り) 95円(税込参考価格103円)

国産 黒毛和牛(オリーブ牛)モモ肉(すき焼き用・しゃぶしゃぶ用) 金ラベル(各100g当り) 各598円(税込参考価格646円)

国産 若鶏モモ肉 ジャンボパック(100g当り) 108円(税込参考価格117円)

オーストラリア産牛＋国産豚 牛豚合挽肉(牛肉のみ解凍)(100g当り) 128円(税込参考価格139円)

国産 豚ロース(切り落し・トンテキ用・生姜焼き用)(各100g当り) 各148円(税込参考価格160円)

11/23(月)▼24(火)限り

アメリカ産 牛小間切れ(100g当り) 198円(税込参考価格214円)

国産 豚小間切れ(100g当り) 108円(税込参考価格117円)

国産 若鶏ムネ肉(100g当り) 58円(税込参考価格63円)

カナダ産 豚ロース(切り落し・トンテキ用・生姜焼き用)(各100g当り) 各95円(税込参考価格103円)

焼豚切り落し(100g当り) 128円(税込参考価格139円)

※このコーナーの写真は全てイメージです

11/18(水)限り 惣菜

肉感際立つジューシーハンバーグ弁当(1パック) 478円(税込参考価格517円)

おかずメンチカツ(4個・1袋) 278円(税込参考価格301円)

焼きそば(1パック) 278円(税込参考価格301円)

11/19(木)▼20(金)限り

舞茸天ぷら(1パック) 278円(税込参考価格301円)

三元豚ロースカツカレー(1パック) 458円(税込参考価格495円)

11/21(土)▼22(日)限り

大阪王将弁当(1パック) 498円(税込参考価格538円)

大阪王将 天津飯(1パック) 498円(税込参考価格538円)

大阪王将 水餃子(四川麻婆たれ)(8個・1パック) 298円(税込参考価格322円)

大阪王将 揚げ餃子(10個・1パック) 378円(税込参考価格409円)

大阪王将 小籠包(5個・1パック) 298円(税込参考価格322円)

11/23(月)▼24(火)限り

まるごといか唐揚げ(100g当り) 198円(税込参考価格214円)

鶏そぼろ三色ご飯(1パック) 328円(税込参考価格355円)

■広告商品は豊富に用意しておりますが、万一売切れの際はご容赦下さい。このチラシの価格は全て本体価格で表示しています。産地の表記につきまして、多少変更になる場合がございます。「A&」はクスリのアオキのプライベートブランドです。パッケージが異なる場合がございます。■店舗によっては、一部取り扱いのない商品がございます。予めご了承ください。

■法令に基づき、指定濫用防止医薬品のご購入は、原則お一家族様 1 点に限らせていただきます。販売にあたっては、購入するお客様の年齢や使用目的、用途を確認いたします。18 歳未満の者への大容量製品又は複数個の販売は法令で禁止されています。年齢確認のため、身分証のご提示をお願いすることがあります。予めご了承ください。

kgwjjjbG

kgwjjjbG