クスリのアオキ

売出期間 11月18日(水)▸11月24日(火)

お家でも! お店でも! アプリでラクラク 全員登録

ダウンロードはこちら!

※500円券は処方せん・指定ごみ袋・たばこ・書籍のお買い上げ時にはご使用いただけません。



※イメージ

お得な 気になるあの商品も アプリ限定クーポン

指1本で カンタン登録

家計に優しい! Aocaポイント500P集めて500円券1枚GET! 3枚まとめてのご利用で 500円分お得! 2000円分に!

チラシ売出期間中 水日はポイント 3倍

※他のポイント倍率施策と重なった場合、いずれか高い倍率が適用されます。※ポイントはクスリのアオキメンバーズカードのポイントを指します。※一部対象外商品もございます。

クスリのアオキ 山の下店
住所 新潟県新潟市東区末広町9番43号
営業時間 9:00~22:00
電話番号 025-282-5295
青果 精肉 鮮魚 惣菜 ベーカリー

アオキ!



※このコーナーの写真は全てイメージです
※各日・各商品、売り切れ次第終了となります



お1家族様2点限り
茨城県産・他 さつまいも (1袋) 198円 (税込参考価格214円)

お1家族様2点限り
北海道産・他 かぼちゃ (100g当り) 29円 (税込参考価格32円)

お1家族様2点限り
北海道産 じゃがいも (1袋) 128円 (税込参考価格139円)

お1家族様2点限り
北海道産 玉ねぎ (1袋) 128円 (税込参考価格139円)

お1家族様2点限り
長野県産・他 えのき (1袋) 88円 (税込参考価格96円)

お1家族様2点限り
石川県産・他 生しいたけ (菌床) (1パック) 98円 (税込参考価格106円)

お1家族様2点限り
埼玉県産・他 ねぎ (1束) 128円 (税込参考価格139円)

お1家族様2点限り
長野県産・他 ブロッコリー (1個) 158円 (税込参考価格171円)

お1家族様あわせて2点限り
和歌山県産 有田みかん (各サイズ・1袋) 各298円 (税込参考価格322円)

青森県産 訳ありりんご (1袋) 498円 (税込参考価格538円)

※このコーナーの写真は全てイメージです
※一部の商品において、時化等で入荷の無い場合がございます



お刺身盛り合わせ (3点盛・1パック) 598円 (税込参考価格646円)

お魚屋さんの握り寿司 (15貫・1パック) 999円 (税込参考価格1,079円)

原材料:静岡県産・他 炭火焼かつおたたき (生食用)ブロック (解凍)(100g当り) 198円 (税込参考価格214円)

シーフードミックス(冷凍) (230g・1パック) 580円 (税込参考価格627円)

原材料:アメリカ産 しまほっけ半身 (冷凍・解凍) (2枚・1パック) 298円 (税込参考価格322円)

原材料:アメリカ産 あぶらかれい切身 (冷凍・解凍) (2切・1パック) 298円 (税込参考価格322円)

11/18(水)限り



生まぐろ握り寿司 (10貫・1パック) 999円 (税込参考価格1,079円)



原材料:チリ産 塩銀鮭切身 (甘口) (養殖・冷凍) (100g当り) 228円 (税込参考価格247円)

11/19(木)▸20(金)限り



原材料:愛知県産・他 白すちりめん (解凍) (100g当り) 358円 (税込参考価格387円)



原材料:静岡県産・他 炭火焼かつおたたき (生食用)スライス (解凍) (100g当り) 228円 (税込参考価格247円)

11/21(土)限り



チリ産 サーモントラウト刺身用短冊 (養殖・解凍) (100g当り) 378円 (税込参考価格409円)



エクアドル産 無頭バナメイエビ(小) (養殖・冷凍) (14尾・1パック) 480円 (税込参考価格519円)

11/22(日)限り



生本まぐろ握り寿司 (8貫・1パック) 999円 (税込参考価格1,079円)



宮城県産・他 生銀鮭切身 (養殖・解凍) (100g当り) 278円 (税込参考価格301円)

11/23(月)▸24(火)限り



原材料:国産 塩さば半身 (冷凍) (2枚・1パック) 338円 (税込参考価格366円)



原材料:チリ産 サーモントラウト (カマ・ハラス) (冷凍・解凍) (各100g当り) 各178円 (税込参考価格193円)

今晩のおかずに 自慢のお惣菜

※このコーナーの写真は全てイメージです



ジューシーフライドチキン (骨なしもも) (2個・1パック) 298円 (税込参考価格322円)



旨みたっぷりカキフライ (5個・1パック) 278円 (税込参考価格301円)



お買い得アジフライ (3枚・1パック) 278円 (税込参考価格301円)



昔ながらのおやつコロッケ (4個・1パック) 198円 (税込参考価格214円)



大盛り本格炒飯 (1パック) 398円 (税込参考価格430円)

※このコーナーの写真は全てイメージです



国産 豚肩ロース しゃぶしゃぶ用 (100g当り) 198円 (税込参考価格214円)

国産 豚ロース しゃぶしゃぶ用 (100g当り) 158円 (税込参考価格171円)

カナダ産またはスペイン産 豚バラうす切り (解凍含む) (100g当り) 158円 (税込参考価格171円)

国産 若鶏モモ肉 (解凍含む) (100g当り) 118円 (税込参考価格128円)

原材料:国産 若鶏つみれ (解凍含む) (100g当り) 78円 (税込参考価格85円)

※一部商品はポイント対象外となります。

■広告商品は豊富に用意しておりますが、万一売切れの際はご容赦下さい。このチラシの価格は全て本体価格で表示しています。産地の表記につきまして、多少変更になる場合がございます。「A&」はクスリのアオキのプライベートブランドです。パッケージが異なる場合がございます。■店舗によっては、一部取り扱いのない商品がございます。予めご了承ください。
■法令に基づき、指定濫用防止医薬品のご購入は、原則お一家族様1点に限らせていただきます。販売にあたっては、購入するお客様の年齢や使用目的、用途を確認いたします。18歳未満の者への大容量製品又は複数個の販売は法令で禁止されています。年齢確認のため、身分証のご提示をお願いすることがあります。予めご了承ください。

ngtjjzzG 山の下

※このコーナーの写真は全てイメージです ※各日・各商品、売り切れ次第終了となります

11/18(水)限り 青果



群馬県産・他 キャベツ (1個) お1家族様2点限り 128円 (税込参考価格139円)



岐阜県産・他 トマト (1パック) お1家族様2点限り 298円 (税込参考価格322円)



フィリピン産 バナナ(1袋) お1家族様2点限り 98円 (税込参考価格106円)

長野県産・他 シャインマスカット (1パック) お1家族様2点限り 499円 (税込参考価格539円)

11/19(木)▼20(金)限り



青森県産・他 サンふじりんご (1個) お1家族様5点限り 138円 (税込参考価格150円)



青森県産・他 大根 (1本) お1家族様2点限り 128円 (税込参考価格139円)



高知県産・他 ピーマン (1袋) お1家族様2点限り 98円 (税込参考価格106円)



産地は商品に記載 たまご (1パック) お1家族様1点限り 198円 (税込参考価格214円)

11/21(土)限り



熊本県産・他 ミニトマト (1パック) お1家族様2点限り 128円 (税込参考価格139円)



新潟県産・他 れんこん (100g当り) お1家族様2点限り 58円 (税込参考価格63円)



茨城県産・他 レタス (1個) お1家族様2点限り 128円 (税込参考価格139円)



北海道産・他 にんじん (1袋) お1家族様2点限り 98円 (税込参考価格106円)

11/22(日)限り



高知県産・他 きゅうり (1本) お1家族様3点限り 38円 (税込参考価格42円)



和歌山県産 有田みかん (2.8kg・1箱) お1家族様2点限り 899円 (税込参考価格971円)



青森県産・他 サンふじりんご (2.8kg・1箱) お1家族様2点限り 999円 (税込参考価格1,079円)



栃木県産・他 いちご (1パック) お1家族様2点限り 599円 (税込参考価格647円)

11/23(月)▼24(火)限り



新潟県産・他 エリンギ(1パック) 新潟県産 まいたけ(1パック) 新潟県産 ぶなしめじ (1パック) お1家族様それぞれ3点限り 各78円 (税込参考価格85円)



長野県産・他 白菜 (1/4カット) お1家族様2点限り 78円 (税込参考価格85円)



新潟県産 ル・レクチェ (ご家庭用) (2kg・1箱) お1家族様2点限り 1,280円 (税込参考価格1,383円)

※一部商品はポイント対象外となります。

※このコーナーの写真は全てイメージです

11/18(水)限り 精肉



国産 牛小間切れ (100g当り) 298円 (税込参考価格322円)



アメリカ産またはカナダ産またはメキシコ産 豚ロース切身とんかつ用 (100g当り) 98円 (税込参考価格106円)



国産 豚バラうす切り (100g当り) 198円 (税込参考価格214円)



国産 若鶏ムネ肉 (解凍含む) (100g当り) 68円 (税込参考価格74円)



国産 若鶏手羽元 (解凍含む) (100g当り) 58円 (税込参考価格63円)

11/19(木)▼20(金)限り



オーストラリア産 牛モモブロック (100g当り) 278円 (税込参考価格301円)



アメリカ産またはカナダ産またはメキシコ産 豚ロース切り落し (100g当り) 108円 (税込参考価格117円)



国産 豚小間切れ (100g当り) 118円 (税込参考価格128円)



国産 若鶏ササミ (100g当り) 78円 (税込参考価格85円)



ブラジル産 鶏モモ肉切身鍋物用 (100g当り) 88円 (税込参考価格96円)

11/21(土)限り



アメリカ産またはオーストラリア産 牛肩ロースうす切り (100g当り) 338円 (税込参考価格366円)



カナダ産またはメキシコ産 豚小間切れ (100g当り) 98円 (税込参考価格106円)



ブラジル産 鶏モモ肉 (解凍) (100g当り) 78円 (税込参考価格85円)



国産 豚肩ロース焼肉用 (100g当り) 198円 (税込参考価格214円)



国産 若鶏手羽先 (100g当り) 68円 (税込参考価格74円)

11/22(日)限り



国産 牛肩ロースステーキ用 (100g当り) 598円 (税込参考価格646円)



国産 豚小間切れ (800g入り・1パック) 880円 (税込参考価格951円)



国産 豚ロース切身とんかつ用 (100g当り) 158円 (税込参考価格171円)



国産 若鶏ムネ肉 (解凍含む) (100g当り) 68円 (税込参考価格74円)



国産 若鶏モモ肉 (3枚入り) (解凍含む) (100g当り) 98円 (税込参考価格106円)

11/23(月)▼24(火)限り

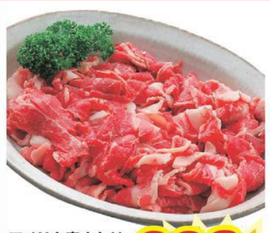

アメリカ産またはオーストラリア産 牛小間切れ (100g当り) 228円 (税込参考価格247円)

原材料:国産 豚モツ(大腸・小腸) (解凍) (100g当り) 88円 (税込参考価格96円)

原材料:ブラジル産 鶏モモ肉 (味付) (解凍) (100g当り) 88円 (税込参考価格96円)

原材料:国産 若鶏ムネ肉 (味付) (解凍含む) (100g当り) 78円 (税込参考価格85円)

原材料:アメリカ産またはカナダ産またはメキシコ産 豚ロース肉 (味付) (100g当り) 108円 (税込参考価格117円)

※このコーナーの写真は全てイメージです

11/18(水)限り 惣菜

特製甘酢メンチカツ (2個・1パック) 278円 (税込参考価格301円)

ササミチーズフライ (4個・1パック) 248円 (税込参考価格268円)

11/19(木)▼20(金)限り

どでかチキンカツ (1枚・1パック) 368円 (税込参考価格398円)

焼き鳥もも (4本・1パック) 378円 (税込参考価格409円)

11/21(土)限り

頑固塩唐揚げ (100g当り) 188円 (税込参考価格204円)

松阪牛を使用したおいしい牛肉コロッケ (4個・1パック) 218円 (税込参考価格236円)

11/22(日)限り

ふんわり大玉マヨたこ焼き (8個・1パック) 298円 (税込参考価格322円)

白身フライ (3枚・1パック) 198円 (税込参考価格214円)

11/23(月)▼24(火)限り

おかずメンチカツ (4個・1パック) 278円 (税込参考価格301円)

ざく切り玉ねぎメンチカツ (2個・1パック) 298円 (税込参考価格322円)

■広告商品は豊富に用意しておりますが、万一売切れの際はご容赦下さい。このチラシの価格は全て本体価格で表示しています。産地の表記につきまして、多少変更になる場合がございます。「A&」はクスリのアオキのプライベートブランドです。パッケージが異なる場合がございます。■店舗によっては、一部取り扱いのない商品がございます。予めご了承ください。
■法令に基づき、指定濫用防止医薬品のご購入は、原則お一家族様 1 点に限らせていただきます。販売にあたっては、購入するお客様の年齢や使用目的、用途を確認いたします。18 歳未満の者への大容量製品又は複数個の販売は法令で禁止されています。年齢確認のため、身分証のご提示をお願いすることがあります。予めご了承ください。
ngtjjzzG ngtjjzzG